Quels sont les facteurs de la croissance économique ?

A/ Une théorie économique : le Libéralisme :

« Donnez-moi ce dont j'ai besoin et vous aurez de moi ce dont vous avez besoin vous-même : la plus grande partie de ces bons offices qui nous sont si nécessaires s'obtient de cette façon. Ce n'est pas de la bienveillance du boucher, du marchand de bière ou du boulanger, que nous attendons notre dîner, mais bien du soin qu'ils apportent à leurs intérêts. Nous ne nous adressons pas à leur humanité, mais à leur égoïsme ; et ce n'est pas de nos besoins que nous leur parlons, c'est toujours de leur avantage.

A. Smith (économiste anglais) Recherche sur la nature et les causes de la richesse des nations, 1776.

« Nous avons observé qu'en règle générale les affaires étaient mieux faites lorsque ceux qui y étaient le plus directement intéressés avaient la faculté d'agir librement sans être contrôlés par la loi ou par l'intervention d'aucun fonctionnaire public. Les personnes ou quelques-unes des personnes qui exercent une profession sont meilleures juges que le gouvernement des moyens d'atteindre le but auquel elles tendent.

J.S. Mill (économiste anglais), principes d'économie politique, 1848.

1/ Sur quels principes reposent ces théories politiques ?

2/ Quel est le rôle de l'Etat selon ces deux auteurs ?

B/ Des outils nécessaires aux entreprises : Les temps modernes de Chaplin :

3/ Comment s'organise le travail ? Qui dicte la cadence de travail ?

4/ Pourquoi le patron est-il très intéressé par la machine à manger ?

C/ Un exemple de succès d'entreprise : Ford :

5/ Compléter le schéma ci-dessous avec les mots ci dessous à l'aide des documents projetés :

Crédit, publicité, Consommation de masse, Standardisation, Production en série, Hausse du pouvoir d'achat.
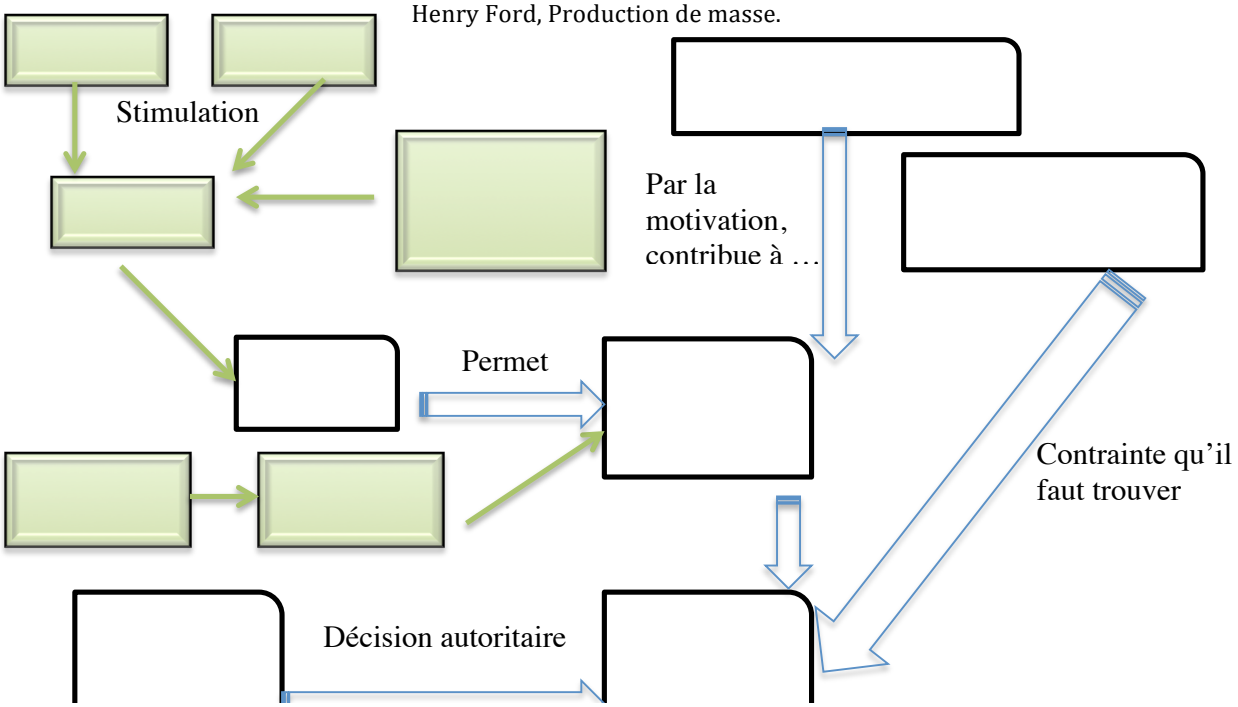
Abaissement des prix de vente, Abaissement des prix de revient, Amélioration de la productivité, Hausse des salaires, Henry Ford, Production de masse.